Formation Utilisateurs- Achats

Module Traitement des commandes d’achat Outre-Mer

Ce document est la propriété de la CBG - This document is property of CBG

Agenda de la réunion

Objectifs de la formation

Description du processus métier

Description des objets SAP & Mode opératoire

Synthèse

Ce document est la propriété de la CBG - This document is property of CBG

Objectifs de la formation

Objectifs

- Savoir créer une commande d'achat destinée à un fournisseur outre mer

Contenu de la formation

- Transformer en commande les demandes d'achats créées en commande de transfert
- Lancer le MRP outre mer afin de créer une demande d'achat outre mer
- Transformer la demande d'achat outre mer en commande d'achat

Durée

- 2 Heures

Public cible

- Acheteurs locaux
- Bureau des Achats Industriels
- Acheteurs Outre-Mer
- Clients internes

Pré-requis

- Introduction à SAP

Ce document est la propriété de la CBG - This document is property of CBG

Agenda de la réunion

Objectifs de la formation

Description du processus métier

Description des objets SAP & Mode opératoire

Synthèse

Ce document est la propriété de la CBG - This document is property of CBG

Description du processus métier

Les enjeux du processus

Le processus de création et de gestion des commandes d'achats s'inscrit dans le processus d'Achats Indirects. Il permet :

Pour les Achats

- De tracer les achats Outre-mer, le stock Outre mer et de suivre le transfert vers la Guinée
- D'améliorer le pilotage des achats outre-mer

Pour la logistique

- De suivre l'achat et l'acheminement des produits d'outre-mer vers la Guinée

Ce document est la propriété de la CBG - This document is property of CBG

Description du processus métier

Gestion des Commandes d'Achat

Quand dois-je créer une commande d'achat ?

Une commande d'achat outre mer est créée à chaque besoin de commander un article à un fournisseur outre mer

Qui doit créer une Commande d'achat ?

Les acheteurs outre mer sont responsables de la création des commandes d'achat outre mer

Que trouve-t-on dans une commande d'achat ?

- L'article à acheter
- La date de livraison
- Le fournisseur
- Le prix d'achat

Ce document est la propriété de la CBG - This document is property of CBG

Description du processus métier

Un sous processus de la gestion des commandes d'achat outre-mer

- La gestion des Commandes d'achat s'inscrit dans le Processus Achats directs et indirects

Un demande d'achat OM est créée → **Création de la commande de transfert** → **Lancement du MRP outre mer** → **Création de la commande d'achat OM** → **Réception de la commande OM** → **Réception de la commande de transfert**

Ce document est la propriété de la CBG - This document is property of CBG

Le processus d'achats indirects Outre-Mer

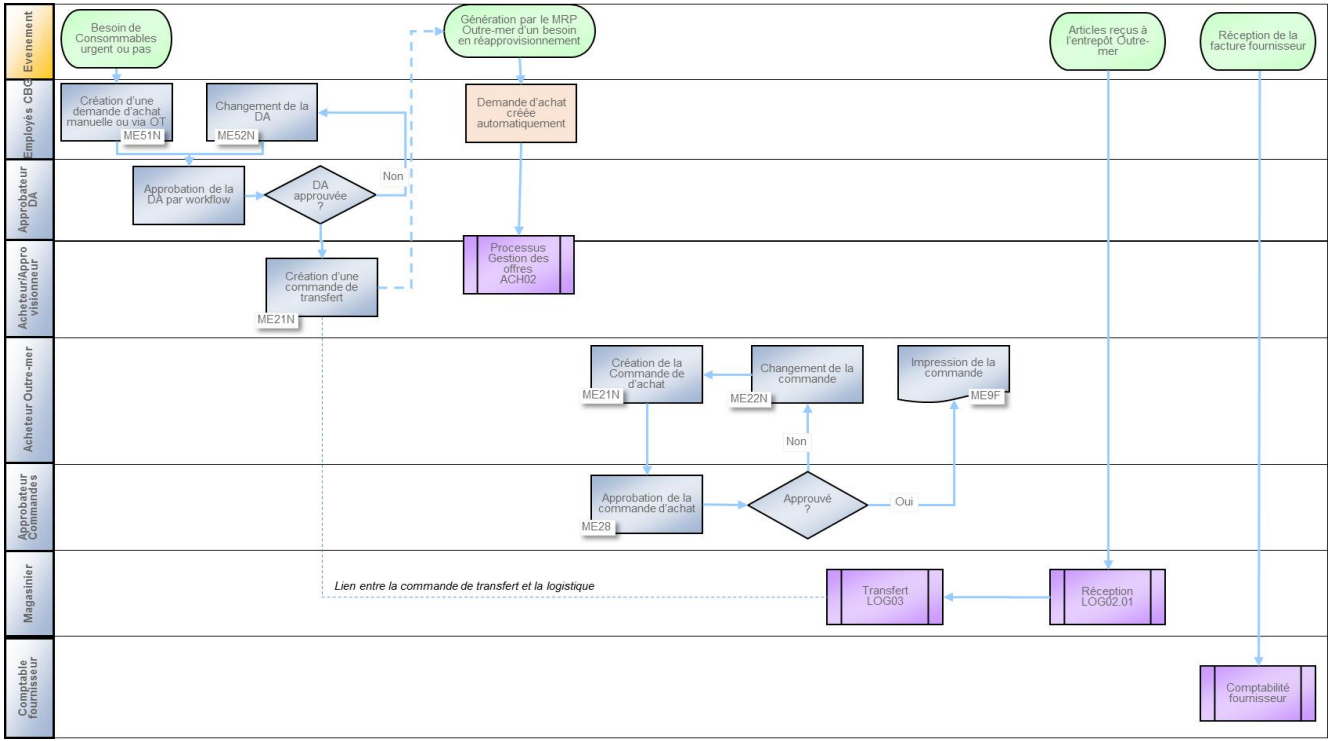

Ce document est la propriété de la CBG - This document is property of CBG

Agenda de la réunion

Objectifs de la formation

Description du processus métier

Description des objets SAP & Mode opératoire

Synthèse

Ce document est la propriété de la CBG - This document is property of CBG

Description des objets SAP

Demande d'Achats

Une Demande d'Achats (DA) SAP représente l'expression d'un besoin par un client interne, ce besoin devant être approvisionné depuis un fournisseur externe à la CBG.

Parmi les informations que l'on retrouve dans une DA, nous avons :

- Un Code article et/ou une désignation
- Une quantité
- Une date de livraison souhaitée
- Un groupe de marchandises
- Une valorisation estimée (si non codifié) ou le Prix Moyen Pondéré

Ce document est la propriété de la CBG - This document is property of CBG

Description des objets SAP

Commande d’Achats

Une commande est un ordre ou instruction officiellement émis par une organisation d'achats demandant à un fournisseur ou à une division de livrer une certaine quantité de marchandises ou de services à une date donnée.

Une commande est constituée d'un en-tête de document et de plusieurs postes.

Les informations d’en-tête concernent la commande entière. Il s’agit, par exemple, des conditions de paiement et de livraison.

Ce document est la propriété de la CBG - This document is property of CBG

Mode opératoire

Présentation du mode opératoire dans SAP

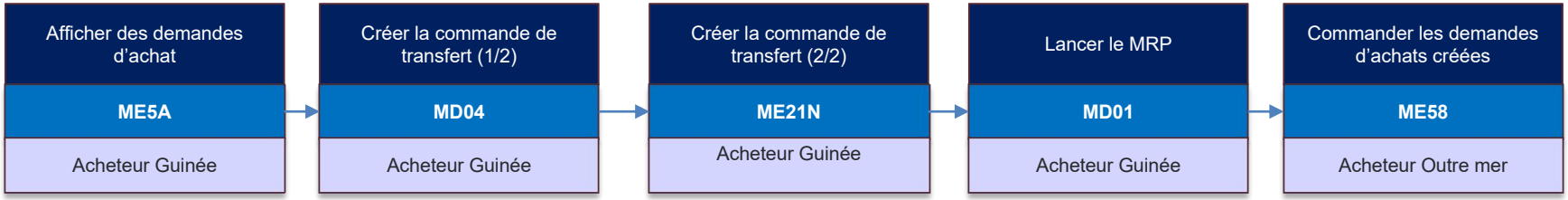

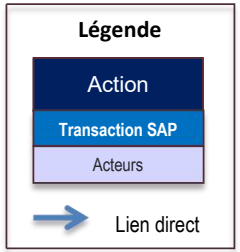

Ce document est la propriété de la CBG - This document is property of CBG

Mode opératoire

ME5A – Afficher les demande d’achats non affectées

1. Saisir groupe d’acheteurs
2. Saisir l’étendu de liste = A
3. Décocher Demandes d'achat affectées
4. Exécuter la transaction en appuyant sur
5. Afficher la liste des commandes d’achats en attente

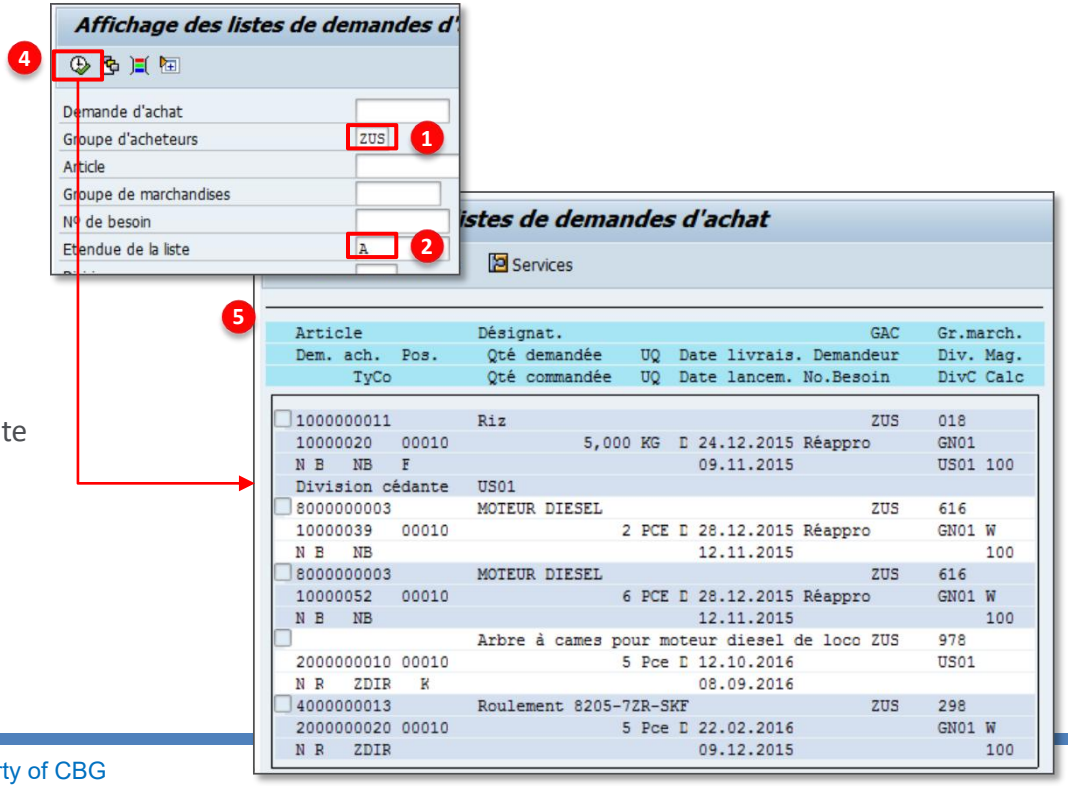

Ce document est la propriété de la CBG - This document is property of CBG

Mode opératoire

MD04 – Créer la commande de transfert (1/2)

1. Saisir l'article
2. Saisir la division et cliquer sur « Entrer »
3. Double cliquer sur la demande d'achat à convertir
4. Cliquer sur -> commande

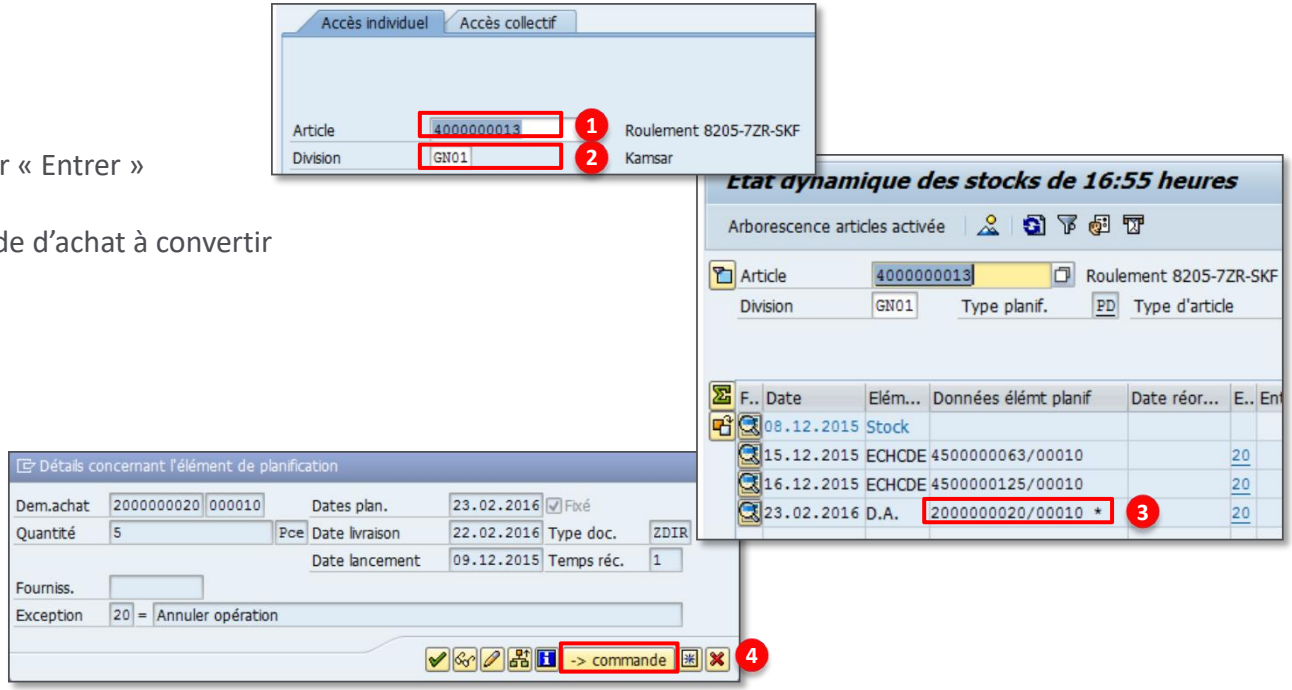

Ce document est la propriété de la CBG - This document is property of CBG

Mode opératoire

ME21N – Créer la commande de transfert (2/2)

1. Saisir le type ZSTO « Transfert de stock »
2. Glisser la demande d'achat dans le panier
3. Saisir l'organisation d'achat GN01
4. Saisir la division cédante
5. Cliquer sur « contrôler »
6. Sauvegarder en cliquant sur

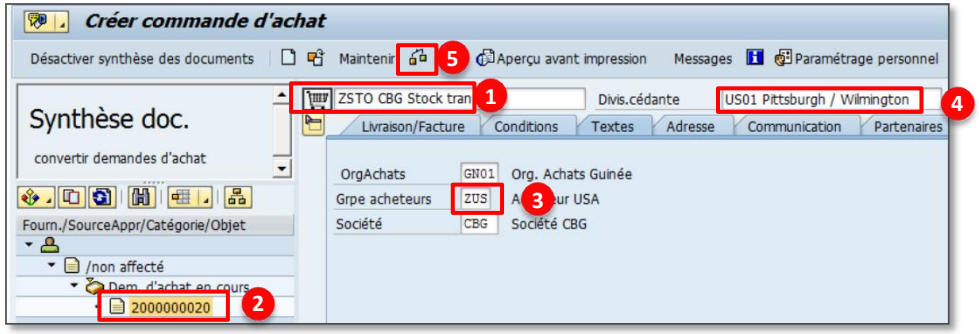

Ce document est la propriété de la CBG - This document is property of CBG

Mode opératoire

MD01 – Planification du MRP

1. Saisir la division cédante
2. Cliquer « Entrer » afin de valider le message
3. Valider le message d'information
4. La planification est lancée : vérifier qu'une commande d'achat est créée et / modifiée

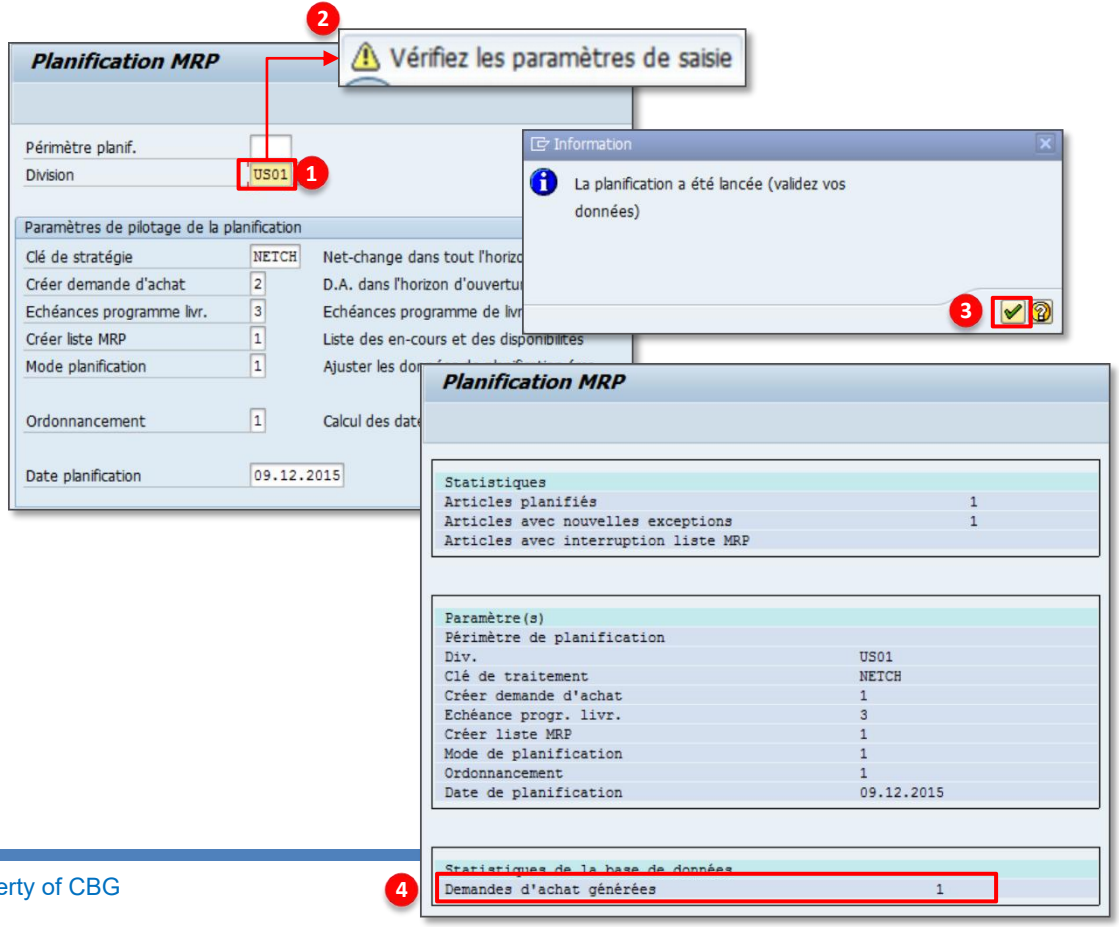

Ce document est la propriété de la CBG - This document is property of CBG

Mode opératoire

ME58 – Commander les demandes d'achat créées (1/2)

1. Saisir l'organisation d'achats
2. Saisir la division
3. Saisir l'étendue de la liste : « A »
4. Garder les cases cochées par défaut
5. Cliquer « Exécuter »
6. Sélectionner la ligne de la DA
7. Cliquer sur « DA à affecter »
8. Vérifier la DA
9. Cliquer sur Affectations
10. Sélectionner la ligne et cliquer Traiter affectation

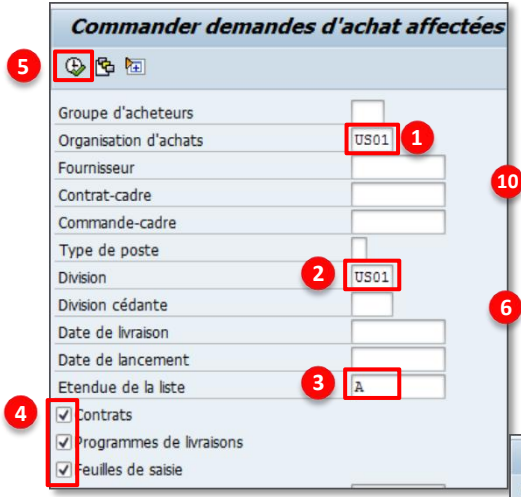

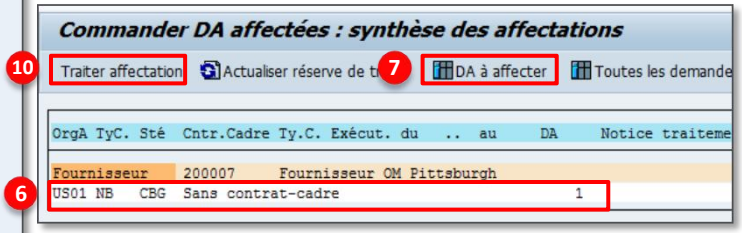

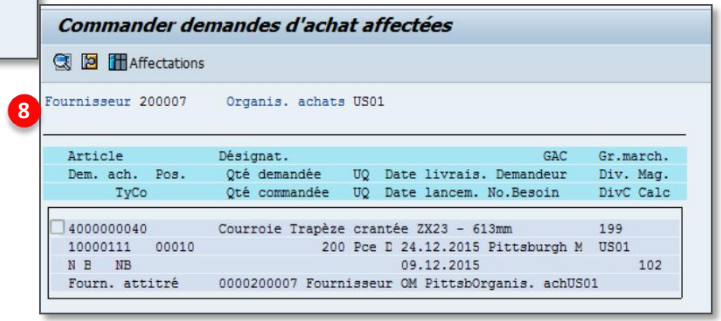

Ce document est la propriété de la CBG - This document is property of CBG

Mode opératoire

ME58 – Commander les demandes d'achat créées (2/2)

1. Choisir le type de commande « ZSPO »
2. Renseigner la date de commande
3. Saisir le groupe d'acheteurs
4. Saisir l'organsiation d'achats
5. Cliquer sur ✔
6. Choisir le type de commande ZSPO
7. Glisser la DA dans le panier
8. Cliquer « Contrôler » et vérifier les messages
9. Cliquer sauvegarder
10. Confirmer la sauvegarde
11. Un message de confirmation apparaît

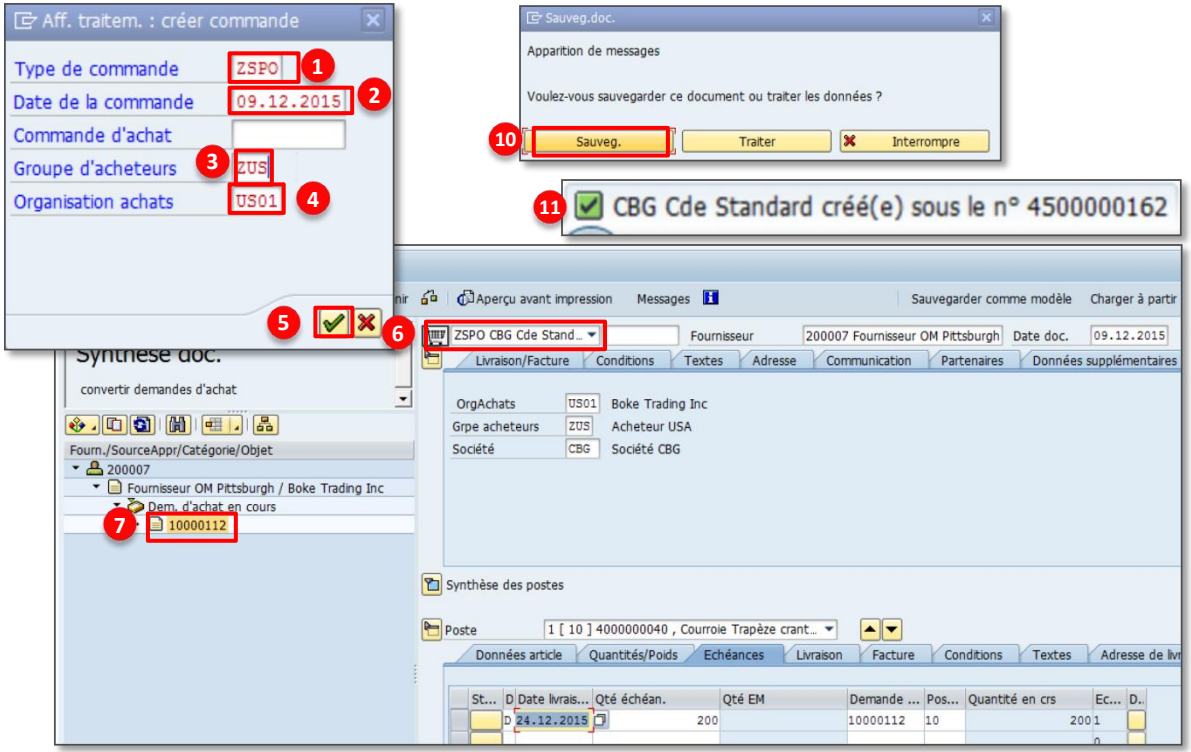

Ce document est la propriété de la CBG - This document is property of CBG

Exercice en autonomie

- Créer une commande de transfert ainsi qu'une commande d'achat outre mer

La présentation détaillée du pas à pas est retrouvée dans le guide utilisateur

Ce document est la propriété de la CBG - This document is property of CBG

Agenda de la réunion

Objectifs de la formation

Description du processus métier

Description des objets SAP & Mode opératoire

Synthèse

Ce document est la propriété de la CBG - This document is property of CBG

Synthèse

- Le processus de gestion des commandes d’achats outre mer s’inscrit dans le processus d’Achats Indirects
- Un achat outre mer se traduit dans le système en deux commandes :
  - Une commande d’achat Outre mer
  - Une commande de transfert de l’outre mer vers la Guinée

Ce document est la propriété de la CBG - This document is property of CBG

Des questions ?

Ce document est la propriété de la CBG - This document is property of CBG